



## Economia Monetaria Internazionale

### Risultati terza prova e risultati finali

Di seguito sono riportati i risultati della terza prova (colonna III) e quelli finali (colonna FINALE), calcolati come media aritmetica dei voti conseguiti nelle tre prove intermedie.

I voti contenuti nella colonna FINALE possono essere confermati presentandosi il giorno **8 giugno alle ore 9:00 in aula T2** per firmare il foglio della conferma. Presentarsi con un documento di riconoscimento in corso di validità.

Chi volesse sostenere l'esame orale, che –ricordo- avrà come oggetto i contenuti di tutto il corso, potrà farlo presentandosi sempre il giorno 8 giugno alle ore 9:00 in aula D2. Come da regolamento consultabile sul sito web, per chi chiede di sostenere l'esame orale il voto contenuto nella colonna FINALE non rappresenta il limite inferiore del voto che si potrà avere al termine della prova orale.

Chi non volesse confermare il voto contenuto nella colonna FINALE e non volesse comunque sostenere l'esame, potrà presentarsi all'appello ordinario del mese di luglio, non a quello di giugno.

Chi volesse chiarimenti, mi contatti con un messaggio di posta elettronica.

COGNOME	NOME	I	II	III	FINALE
AMATO	CLAUDIA	30	30	<b>30</b>	<b>LODE</b>
AMMENDOLA	ALESSANDRA	20	23	<b>26</b>	<b>23</b>
AMOROSO	SABRINA	25	28	<b>26</b>	<b>26</b>
ANDOLFI	ANGELAMARIA	23	26	<b>30</b>	<b>26</b>
ATTANASIO	MARCO	24	26	<b>28</b>	<b>26</b>
ATTOLINI	MARZIA	30	30	<b>30</b>	<b>LODE</b>
AVOLIO	GIUSEPPE	30	25	<b>28</b>	<b>28</b>
BOTTA	ALESSANDRO	26	28	<b>24</b>	<b>26</b>
BOTTA	FRANCESCA	24	28	<b>30</b>	<b>27</b>
CAMPANILE	SEBASTIANO	25	25	<b>30</b>	<b>27</b>
CAPPUCCIO	MELANIA	30	30	<b>30</b>	<b>LODE</b>
CAROTENUTO	FILOMENA	23	27	<b>30</b>	<b>27</b>

CARULLO	ROLANDO	20 25	<b>24</b>	<b>23</b>
CASILLO	MARIA	22 28	<b>30</b>	<b>27</b>
CIARDIELLO	MARIA	24 26	<b>26</b>	<b>25</b>
CIMMINO	LUIGIA	22 27	<b>30</b>	<b>26</b>
CIPOLLARO	LORENA	20 28	<b>28</b>	<b>25</b>
D'AVOSSA	DALILA	27 27	<b>30</b>	<b>28</b>
DE GAETANO	NUNZIA	27 30	<b>30</b>	<b>29</b>
DE LAURENTIIS	ENRICO	22 23	<b>24</b>	<b>23</b>
DE MATTEO	LUCIA	30 30	<b>30</b>	<b>LODE</b>
DE ROSA	ANDREA	30 26	<b>27</b>	<b>28</b>
DE ROSA	ANTONIO	21 28	<b>26</b>	<b>25</b>
DEL GAUDIO	FRANCESCA	30 27	<b>30</b>	<b>29</b>
DI LULLO	GIUSEPPE	30 30	<b>25</b>	<b>28</b>
FAELLA	CHIARA	30 28	<b>30</b>	<b>29</b>
FALOCCO	LUCREZIA	24 28	<b>27</b>	<b>26</b>
FARINA	ANDREA	20 26	<b>26</b>	<b>24</b>
FESTINESE	ALESSANDRA	21 23		<b>ASS</b>
FILOSA	MARTINA GIOVANNA	28 30	<b>30</b>	<b>29</b>
GAGLIARDI	ALBA	28 28	<b>25</b>	<b>27</b>
GARGANO	IMMACOLATA	30 30	<b>26</b>	<b>29</b>
GRANATA	MARIA	28 28	<b>26</b>	<b>27</b>
GRASSO	ANDREA	26 25	<b>25</b>	<b>25</b>
GUERRERA	VINCENZO	28 26	<b>30</b>	<b>28</b>
GUIDA	GIORGIA	25 27	<b>30</b>	<b>27</b>
IOSCO	ALESSIA	26 28	<b>25</b>	<b>26</b>
JOUDIoux	ROBERTA	27 30	<b>30</b>	<b>29</b>
LA GATTA	FLAVIA	27 28	<b>28</b>	<b>28</b>

LANGIONE	SONIA	25 27	<b>30</b>	<b>27</b>
MADDALONI	ROSA	28 30	<b>28</b>	<b>29</b>
MADONNA	CHIARA	24 22	<b>24</b>	<b>23</b>
MAGGIONI	MASSIMILIANO	23 24	<b>25</b>	<b>24</b>
MANGANIELLO	VERDERICO	27 26	<b>25</b>	<b>26</b>
MASTELLONE	SALVATORE ALESSANDRO	21 24	<b>30</b>	<b>25</b>
MAZZONE	MARIAPIA	30 30	<b>26</b>	<b>29</b>
MENZIONE	CAMILLA	26 27	<b>30</b>	<b>28</b>
MERCOGLIANO	LAURA	24 27	<b>24</b>	<b>25</b>
MONTELLA	RAFFAELLA	30 30	<b>30</b>	<b>LODE</b>
MORRONE	PAOLA	27 30	<b>26</b>	<b>28</b>
MOTTI	RAFFAELLA	27 26	<b>27</b>	<b>27</b>
PASQUINUCCI	MARCO	24 22	<b>30</b>	<b>25</b>
PERRINO	SARA	24 26	<b>26</b>	<b>25</b>
RIVIECCIO	VINCENZO	28 30	<b>26</b>	<b>28</b>
ROCCO	CARLO	18 23	<b>20</b>	<b>20</b>
ROMANIELLO	ILENIA	18 23	<b>26</b>	<b>22</b>
ROMANO	ANNA	30 30	<b>26</b>	<b>29</b>
ROMANO	CRISTIANA	25 26	<b>26</b>	<b>26</b>
ROSSI	MARIKA	30 27	<b>23</b>	<b>27</b>
RUSCETTA	MANUELA	27 23	<b>28</b>	<b>26</b>
RUSSO	GIUSEPPE	18 22	<b>25</b>	<b>22</b>
RUSSO	PAOLA	26 25	<b>24</b>	<b>25</b>
SABETTA	ANNAMARIA	30 30	<b>30</b>	<b>LODE</b>
SALZANO	MIRIAM	28 28	<b>25</b>	<b>27</b>
SENESE	DAVIDE	27 22	<b>25</b>	<b>25</b>
SEQUINO	ROSARIA	23 26	<b>26</b>	<b>25</b>

SERENI	ANNACHIARA	30 30	<b>30</b>	<b>LODE</b>
SOLOMBRINO	ANTONIO	26 30	<b>26</b>	<b>27</b>
SPIEZIA	FRANCESCO	25 26	<b>20</b>	<b>24</b>
TAROTTO	CRISTIANA	30 30	<b>30</b>	<b>LODE</b>
TESSITORE	FEDERICA	23 27	<b>30</b>	<b>27</b>
VACCA	MARIA	23 30	<b>24</b>	<b>26</b>
VANACORE	EMILIA	22 24	<b>27</b>	<b>24</b>
VERUSIO	FRANCESCO	23 25	<b>30</b>	<b>26</b>
VISCONTI	CAMILLA	26 26	<b>30</b>	<b>27</b>
VISCOVO	CATERINA	30 27	<b>30</b>	<b>29</b>
ZAZZARO	MARIANNA	20 30	<b>30</b>	<b>27</b>
ZUNGRI	FRANCESCA	24 24	<b>20</b>	<b>23</b>

Il 70% degli studenti ha avuto un voto maggiore di 25/30

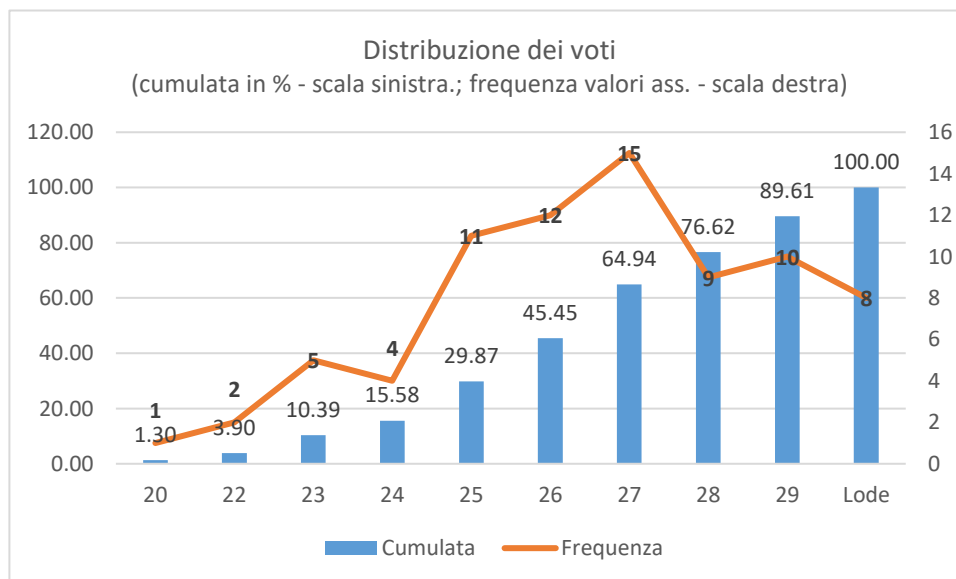

Il 70% degli studenti ha avuto un voto finale che non è inferiore alla media dei voti delle prime due prove.

Il 78% degli studenti ha avuto un voto finale che non si discosta più di  $\pm 1$  dalla media dei voti delle prime due prove.

